



INFIDEA
PRO COMPANY LIMITED
ARCHITECT | INTERIOR | LANDSCAPE

-  999/27 Kesinee vill Prachar Utis Samsennok
Huay Khwang Bangkok 10310
-  Infidea.studio@gmail.com
-  093 639 8295
www.infidea-studio.com



Pitoon Hirankanokkul (Tum)

COACH / ARCHITECT

การศึกษา:

1999 - 2003: มหาวิทยาลัยเทคโนโลยีพระจอมเกล้าธนบุรี, คณะสถาปัตยกรรมศาสตร์และการออกแบบ

2002: The University of Queensland, Brisbane, Australia

1993-1998: โรงเรียนบดินทรเดชา (สิงห์ สิงหเสนี)2

ประสบการณ์:

2015 - ปัจจุบัน: กรรมการผู้จัดการ และ ผู้ก่อตั้ง บริษัท อินฟิเดีย โปร จำกัด
บริษัทออกแบบสถาปัตย์ ตกแต่งภายใน และ ที่ปรึกษาด้านอสังหาริมทรัพย์
- กรรมการ บริษัท ภูน้ำเกียรติ จำกัด / บริษัท เกียรติพล จำกัด

2011-2016: กรรมการผู้จัดการ บริษัท เซนทีโอ เดคคอร์ จำกัด

2007-2011: บริษัท รุฟ จำกัด (สถาปนิก)

2004-2007: Steven J. Leach, JR. & Associates co.,Ltd. (สถาปนิก)

2003-2004: PL Design co.,Ltd. (ออกแบบภูมิสถาปัตย์)





สภาสถาปนิก

ตามพระราชบัญญัติสถาปนิก พ.ศ. 2543

ออกบัตรนี้ไว้เพื่อแสดงว่า

นายพิฑูรย์ หิรัญยกนกกกุล

มีสิทธิปฏิบัติงานอาชีพสถาปนิกโดยกรรมควบคุม

ระดับ สมาชิกสถาปนิก สาขา สถาปัตยกรรมหลัก

ตามใบอนุญาตเลขที่ ส-สส 2713 วุฒิบัตรเลขที่ 19889

ตั้งแต่วันที่ 29 ตุลาคม 2556

(นายชาอุณรรักษ์ แก่นทอง)

เลขาธิการสภาสถาปนิก

สำเนาถูกต้อง

---/---/---

(รศ.สุพงษ์ ทรนทีอิน)

นายกสภาสถาปนิก



สำเนาถูกต้อง

---/---/---



สถาบันสถาปนิกสยาม
โดย
สมาคมสถาปนิกสยาม ในพระบรมราชูปถัมภ์

ขอมอบวุฒิบัตรนี้เพื่อแสดงว่า
คุณพิฑูรย์ หิรัญย์กนกกุล

ได้ผ่านการอบรม
ISA โครงการพัฒนาวิชาชีพ ครั้งที่ 3
"การจัดทำรายการประกอบแบบก่อสร้าง (Specification)"
วันเสาร์ที่ 6 กันยายน 2551

นายทวีจิตร จันทรสาชา
นายกสมาคมสถาปนิกสยาม ในพระบรมราชูปถัมภ์
ประจำปี 2551-2553

ดร.ชเล คุณนางศ์
ผู้อำนวยการสมาคมสถาปนิกสยาม ในพระบรมราชูปถัมภ์
ประจำปี 2551-2553

รศ.ดร. วีระ สังกูล
ผู้อำนวยการสถาบันสถาปนิกสยาม



กรมวิชาการสถาปนิกทักสิน
โดย
สมาคมสถาปนิกสยาม ในพระบรมราชูปถัมภ์

ขอมอบวุฒิบัตรนี้เพื่อแสดงว่า
นายพิฑูรย์ หิรัญญ์กนกกุล
เลขที่ใบอนุญาต ก-สก.9435

ได้ร่วมนิทรรศการวิชาชีพและผ่านการอบรม
โครงการพัฒนาวิชาชีพ ครั้งที่ 1/2554

นิทรรศการวิชาชีพ
วันพุธที่ 19 มกราคม 2554

"10 ข้อคิดพิเศษในการท้อการเขียว"

วันพฤหัสบดีที่ 20 มกราคม 2554 เวลา 10.00-17.00 น.

"Universal Design"

วันศุกร์ที่ 21 มกราคม 2554 เวลา 10.00-17.00 น.

เป็นกิจกรรมที่ขึ้นเนื้อหาสาระตรงกับสาขา สด/สม/รส/สน
จำนวนหน่วย พวค. 11 (สิบเอ็ด) หน่วย
ณ ศูนย์ประชุมนานาชาติเดอะรีฟิวร์สเปซิครบ 60 ปี
มหาวิทยาลัยสงขลานครินทร์ วิทยาเขตหาดใหญ่

(นายสุทัศน์ พิทักษ์)

ประธานกรมวิชาการสถาปนิกทักสิน 2553-2555
สมาคมสถาปนิกสยาม ในพระบรมราชูปถัมภ์



สถาบันพัฒนาวิสาหกิจขนาดกลางและขนาดย่อม เครือข่ายมหาวิทยาลัยสงขลานครินทร์
คณะวิทยาการจัดการ มหาวิทยาลัยสงขลานครินทร์

ขอมอบวุฒิบัตรฉบับนี้เพื่อแสดงว่า

นายพิฑูรย์ หิรัณย์กนกกุล

ได้รับการเข้าศึกษาอบรมตามหลักสูตร " กลยุทธ์การบริหารธุรกิจอสังหาริมทรัพย์ยุคแปรปรวน" จังหวัดภูเก็ต

ซึ่งจัดขึ้นระหว่างวันที่ ๑๓ มิถุนายน ถึงวันที่ ๑๗ สิงหาคม พุทธศักราช ๒๕๕๑

และสัมฤทธิ์ผลตามเกณฑ์ของหลักสูตร

ของประสบการณ์ ความสำเร็จในธุรกิจและอาชีพการงาน

ให้ไว้ ณ วันที่ ๑๗ สิงหาคม พุทธศักราช ๒๕๕๑

(รองศาสตราจารย์มานพ พงศทัต)

ที่ปรึกษาสมาคมผู้บริหารธุรกิจอสังหาริมทรัพย์จุฬาลงกรณ์

(ผู้ช่วยศาสตราจารย์เสาวณี จุลิรัชนิกร)

ผู้อำนวยการสถาบันพัฒนา SMEs

(รองศาสตราจารย์สมแก้ว รุ่งเลิศเกรียงไกร)

ที่ปรึกษาสถาบันพัฒนา SMEs



HOTEL & RESORT





PHUKET GRACELAND HOTEL

5 STARS HOTEL | ARCHITECTURE & CONCEPTUAL DESIGN

Location: Patong, Phuket
Land area: 4 Rais
Building area: 12,000 sq.m.
Building type: 600 Rooms Hotel
Year: 2014

The Top 3 largest 5 stars hotel at Patong Beach, Phuket, Thailand. "Phuket Graceland" 600 rooms.

This project is an extension of 140 rooms. The concept of the layout is to use the large swimming pool as a highlight of relaxation and preservation of the architectural approach. The materials are easy to maintain, maintain and promote the image of the hotel.

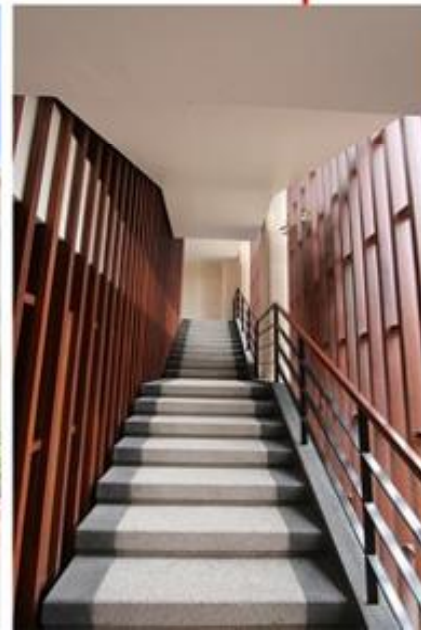



MAYA HOTEL

HOTEL | ARCHITECTURE & CONCEPTUAL DESIGN

Location: Naiyang, Phuket
Land area: 3,300 sq.m.
Building area: 5,835 sq.m.
Building type: Hotel
Year: 2013

The concept of this hotel design is modern in hip style. Is unique There are many styles of rooms such as wide and panorama view to get the experience. A wide range of terraces are designed for tall trees to connect space and make the building look smoother. Use the glass to make each room has swimming pool view.







POOL VILLA AT PATTAYA

5 STARS VILLA | ARCHITECTURE & CONCEPTUAL DESIGN

Location: Pattaya, Thailand
Land area: 40 Rais
Building area: Approx 20,000 sq.m.
Building type: 80 Rooms Hotel
Year: 2018

Conceptual design for 5-star pool villa for Chinese tourist which compose of private swimming pool in the villa and a large swimming pool along.

And use feature roof for lobby to make unique design and also welcome Reception The dining room is in front.







MOONN APARTMENT

ARCHITECTURE DESIGN

Location: PHUKET
Land area: 400 Sqw.
Building area: 1,500 Sqm.
Building type: Apartment
Year: 2010

Architecture design for budgeted apartment 36 rooms 7 storeys locate in Meung Phuket, Conceptual design in inter-locking of building mass to make building look good proportion.



PHUKETA HOTEL

BOUTIQUE HOTEL | INTERIOR DESIGN

Location: MEUNG, Phuket

Land area: -

Building area: -

Building type: -

Year: 2012



KACHA RESORT

HOTEL & RESORT | ARCHITECTURE DESIGN

Location: Pranburi, Phetburi
Land area: 15 Rais
Building area: Varies
Building type: Hotel and resort
Year: 2007

Thai style resort at Hua-Hin inspiration from Thai elephant with ancient architecture. In 380 rooms compose of hotel, pool access, pool villa and presidential villa.



VERONA BOUTIQUE HOTEL

BOUTIQUE HOTEL | Design conceptual

Location: Surin beach, Phuket
Land area: 70 Sq.w.
Building area: Approx 1,000 sq.m.
Building type: 25 Rooms
Year: 2011

Verona is a small boutique hotel with 25 rooms located on Surin Beach, Phuket. The main customers are foreigners so design is based on Thai modern style. We focus design at entrance to make thai architecture elements and sky pool on the roof.







HIRAN RESIDENCE

DESIGN, PROJECT MANAGER & CONSTRUCTION MANAGEMENT

Location: Patong, Phuket
Land area: 100 sq.w.
Building area: 950 sq.m.
Building type: Hotel
Year: 2010

All Design Experience From Conceptual Design Request for Construction Permit, Contractor Selection, Shop drawing, Troubleshooting page Checkout Contractor's Works Period View interior Furniture Order Material.

And also have the opportunity to manage after the hotel opened. So understand the process from Source to destination The problems that occur in the property.



BUILDING INFORMATION

7 STORIES: 24 ROOMS	
BUILDING HEIGHT	21.90 m
FLOOR TO FLOOR	3.00 m
1st FLOOR AREA	158.85 sq.m
2nd-7th FLOOR AREA	1200.00 sq.m
TOTAL AREA	1358.85 sq.m

FLOOR INFORMATION

LOBBY	54.12 sq.m
HALL	16.53 sq.m
OFFICE ARE	99.72 sq.m
BALCONY	5.63 sq.m
WC	4.61 sq.m
GROSS AREA/ FLOOR	158.85 sq.m



FLOOR INFORMATION

TOTAL AREA	
BEDROOM 1	36.69 sq.m
BEDROOM 2	37.10 sq.m
BEDROOM 3	36.58 sq.m
BEDROOM 4	36.58 sq.m
GROSS AREA/ FLOOR	200.00 sq.m
TOTAL FLOOR (rooms)	6 floors
TOTAL UNIT	24 rooms





NATKAMOL HOTEL

INTERIOR DESIGN

Location: KUKU, PHUKET
Land area: 40 Sq.m.
Building area: -
Building type: Hotel
Year: 2010

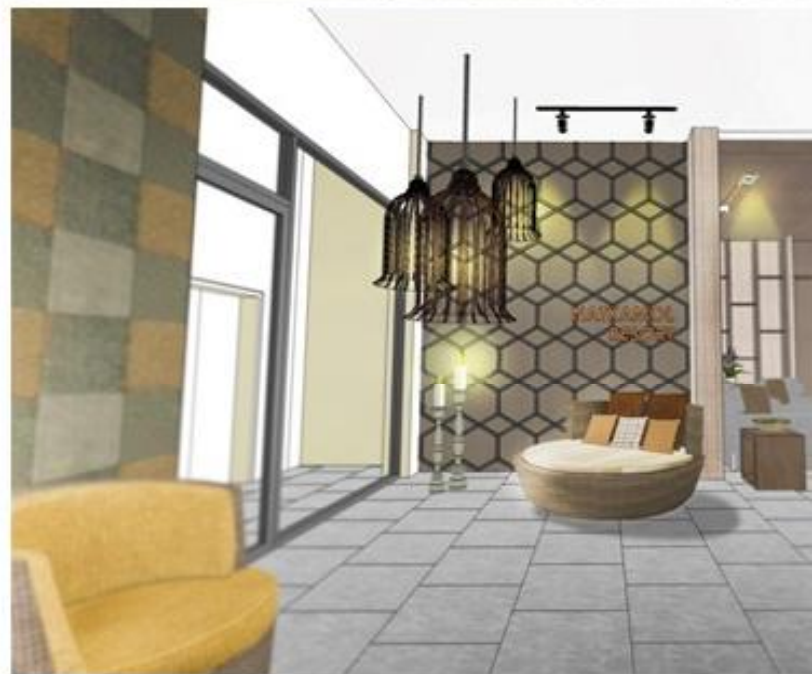





RED MONKEY

ARCHITECTURE DESIGN

Location: PHUKET
Land area: 400 Sqw.
Building area: 1,500 Sqm.
Building type: Apartment
Year: 2010



BLU TERRACE

ARCHITECTURE DESIGN

Location: PHANNGA
Land area: 100 Sq.w.
Building area: 500 Sq.m.
Building type: 1 storey
Year: 2015



THE CHIC KATA

BOUTIQUE HOTEL | FACADE RENOVATION

Location: Kata, Phuket
Land area: 100 sq.w.
Building area: 750 sq.m.
Building type: Hotel
Year: 2012

Facade renovation from the original Thai style to look more modern using a wooden battens. Alternating The structure remains the same and the surface is just outside by focusing on the road that people walk through, the rows can be easily seen.



BEFORE



AFTER



PANDESIA HIDEAWAY RESORT

ARCHITECTURE DESIGN

Location: KOH PRATONG, KHAOLAK
Land area: 5 Rais
Building area: 1000 Sqm.
Building type: Resort
Year: 2016





